

Organigramme

Centre Hospitalier de la Corniche Angevine

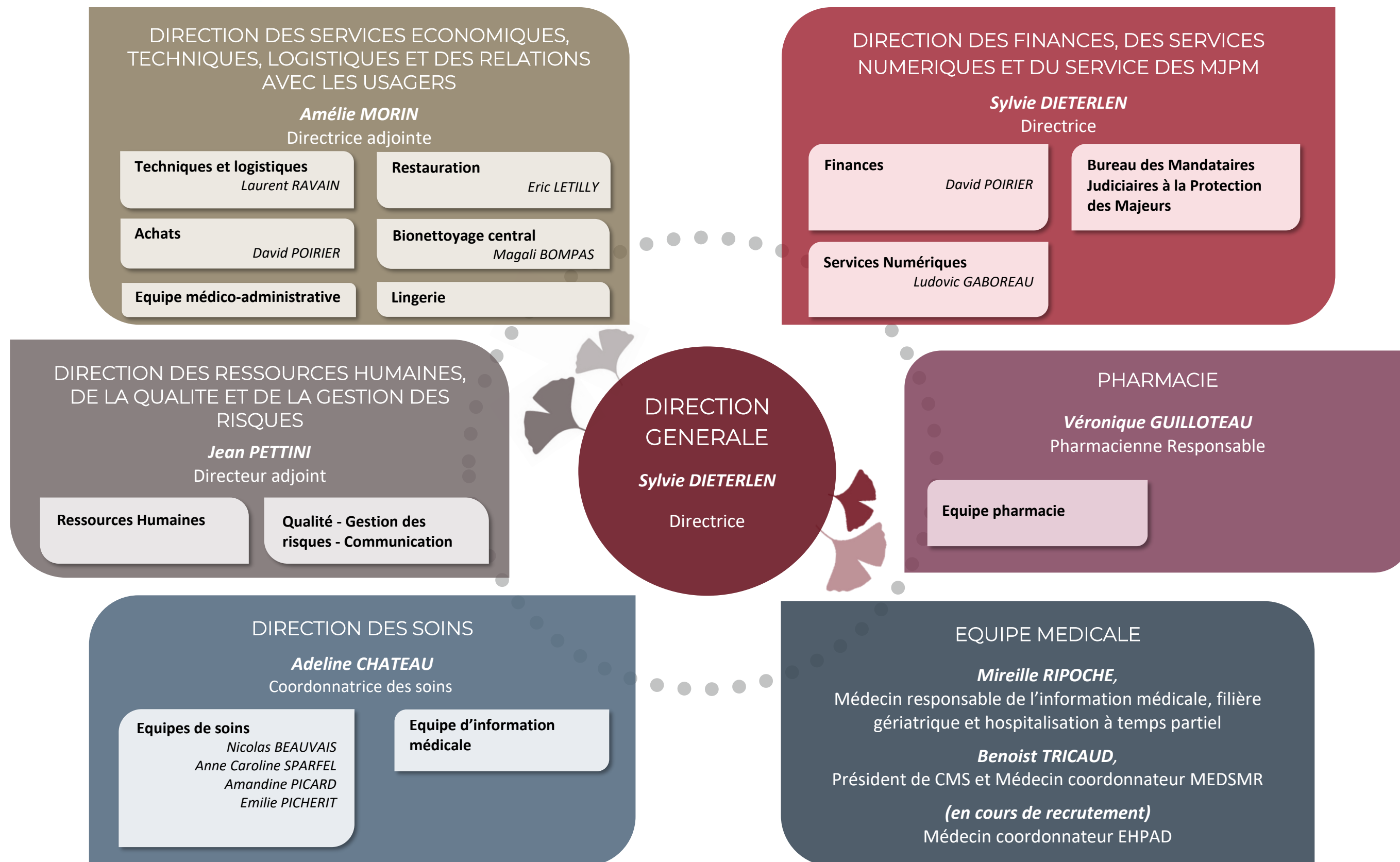

Organigramme de la Direction des Soins

**QUARTIERS EHPAD
LA FAYETTE & JARDIN DU MAIL - EQUIPE AS DE NUIT**
Amandine PICARD
Cadre de santé

Equipe Quartier EHPAD La Fayette

Equipe EHPAD Jardin du Mail

Equipe AS de nuit EHPAD et
Médecine/SMR

QUARTIERS EHPAD GRASLIN & ILE DE NANTES
Emilie PICHERIT
Cadre de santé

Equipe Quartier EHPAD
Ile de Nantes

Equipe Quartier EHPAD Graslin

**MEDECINE, SOINS MEDICAUX ET DE
READAPTATION – EQUIPE IDE NUIT**
Anne-Caroline SPARFEL
Cadre de santé

Equipe Médecine, Soins
Médicaux et de Réadaptation

Equipe IDE de nuit

Ergothérapeutes

*Lou EURY PEREIRA
Simon LEFEVRE
Séverine MARY*

Kinésithérapeutes

*Charlène JAUFFRAUD
Rozenn PIGEON
Marjorie THERY*

Enseignant Activité Physique Adaptée
Clément MORIN

Diététicienne

Véronique SECHET

Assistante sociale

Pascale KELKERMANS

**COORDINATION DES
PARCOURS (Hospitalisations
conventionnelles, partielles et
consultations)**

*Maryse BOUJU (IDE)
Delphine TESSIER (IDE)
Caroline HAUTOBOIS (AS)*

**DIRECTION DES
SOINS**

Adeline CHATEAU

Coordonnatrice des soins

*Conciliateur
Réfèrent Laïcité*

**QUARTIERS EHPAD
ILE DE CHALONNES, PASA, ANIMATION, POOL**
Nicolas BEAUVAIS
Cadre de santé

Equipe Quartier EHPAD
Ile de Chalonnnes

Equipe d'animateurs

*Angélique BUTET
Grégory LEVIONNAIS*

Equipe du PASA

Equipe du Pool de remplacement

Diététicienne EHPAD

Axelle JOUAN

INFORMATION MEDICALE

*Dr Mireille RIPOCHE, Médecin responsable de
l'information médicale*

**Techniciennes d'Information
Médicale**

*Caroline HAUTOBOIS
Julie LEFEUVRE*



Organigramme de la Direction des services économiques, techniques, logistiques et des relations avec les usagers

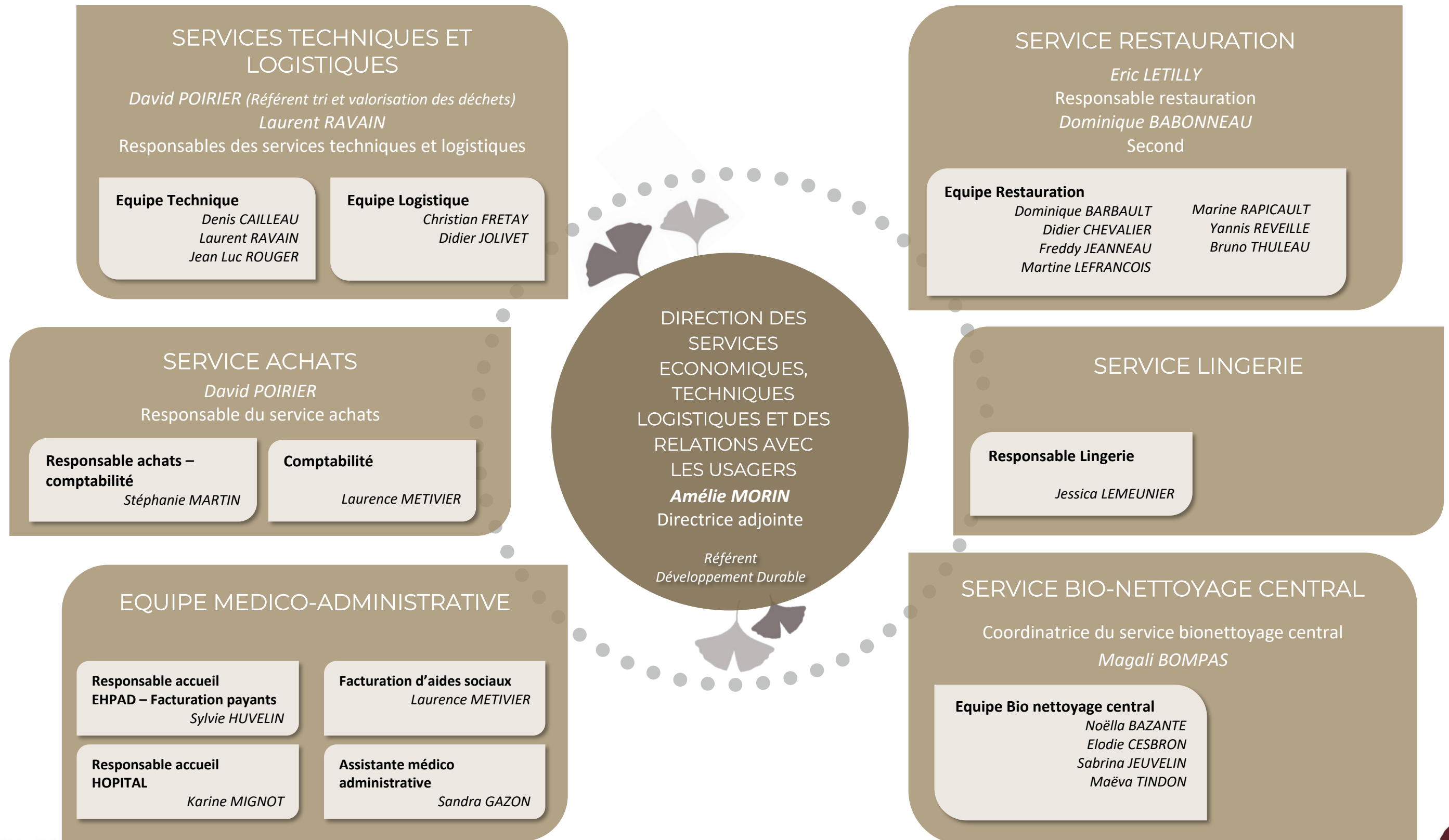

Organigramme de la Direction des finances, du système d'information et du service des MJPM

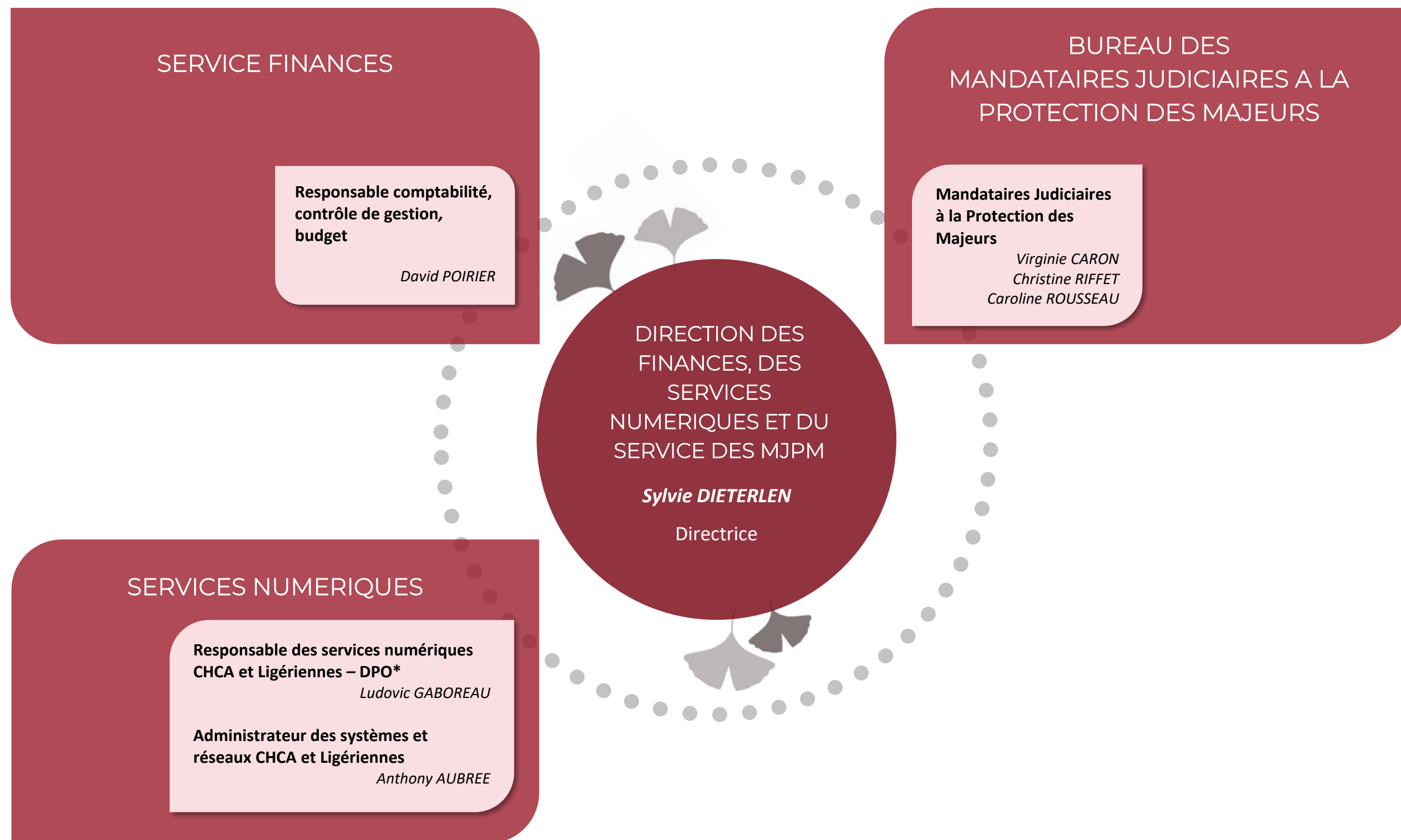

*DPO : Délégué à la Protection des Données



Organigramme de la Direction des ressources humaines, de la qualité et de la gestion des risques

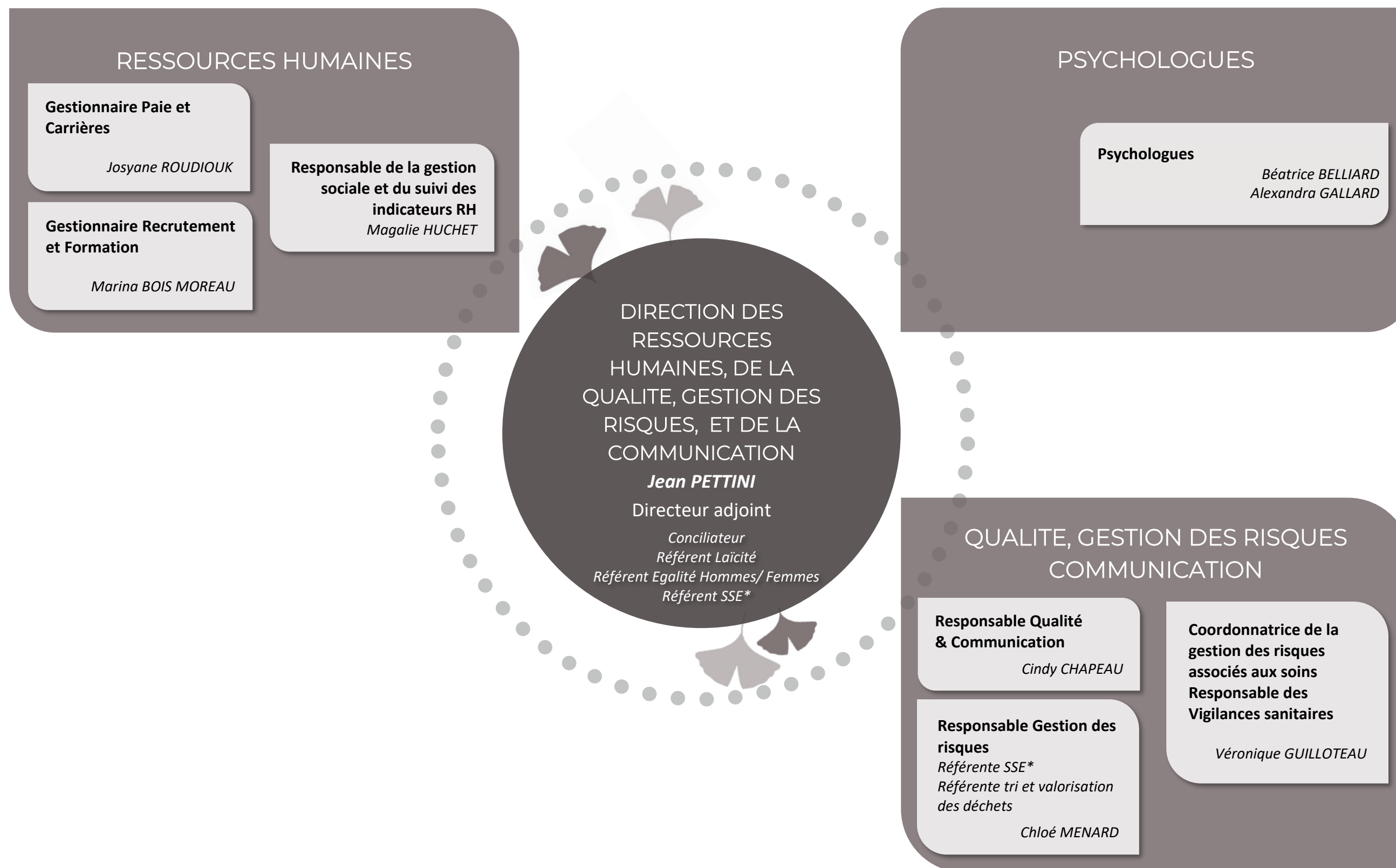

*SSE : situations sanitaires exceptionnelles



Organigramme de la Pharmacie

